

自動車教習所支援システム 教務主任IT



確かな運用実績で
学校経営を強力バックアップ

業務全般を総合管理!

- 各処理間データ連携
- 再登録の必要無し

コストダウンと高効率を両立!

- 納得の費用対効果(導入費、運用費)
- 選ばれる教習所へ

安心の保守サービス!

- 担当技術者が直接対応
- 変更追加、法改正も安心

特徴

1 業務全般をカバーする
総合システムです。

情報化は当社にお任せ下さい。

2 各種、ご要望に
お応えできます。

強力な環境設定画面で学校様
独自の使い方を構築できます。

3 使い勝手が良く
高機能です。

幾度も拡張を重ねた結果です。
帳票の変更も学校様で可能です。

事務管理 簡潔で高機能を実現



- 教習生登録
- 指導員登録
- 検定結果登録
- 各種帳票印刷
※帳票の配置・分類は
学校様仕様に調整
- 教習生条件検索、
各種帳票印刷(宛名・名簿他)
- 帳票の位置調整、
フォント変更が簡単

配車予約 各種運用形態に マッチする選択肢を用意

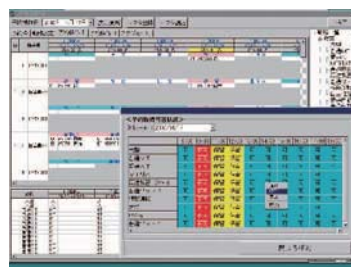

- 車両登録
- カレンダー管理
- 学科時間割
- 学科履修
- 用途別予約画面:予約機、
ネット、配車担当、指導員
- 予約券、配車券出力
- 指導員室モニタ
※各種帳票も用意しています。

講習管理 講習予定から日報、 月報と全般をカバー



- 予定日登録→予定定員管理
- 受講日と生年月日チェック
- 前回受講年月日の自動表示
- 証明・検査番号の自動付番
- 認知機能検査の改正完全対応

- 検査結果入力で自動判定 ※Excel出力
- 受講者の条件検索
- 受講者名簿・宛名印刷(はがき・タックシール)
- 運転適性検査器(各社)へデータ移行
- 各種講習・認定教育に対応

入金管理 授業料など金銭出納管理 (事務管理、予約配車と連動)



- コース別入出金画面
- 個人別入出金履歴画面
- 金銭出納帳印刷画面
- 日別入出金詳細画面

【帳票例】

- 入出金(計算書・伝票・明細)
- 金銭出納帳
- 請求書・請求明細
- 教習生残高一覧表
- 年間売上表
- カード会社別売上集計表
- 科目単価一覧表
- コース一覧表

スケジュール予約 合宿やスピードコースなど、教習生の予約を簡単に作成して即座にスケジュール表印刷が可能です。

教習項目管理 教習項目の登録を行うとミスが無くなり安心です。

仮免OCR読み込み採点 答案用紙を印刷して教習生が解答記入後、自動採点を行い結果が登録されます。

原簿検索機連動 指定の原簿検索機能と連動が可能で、原簿の有無のチェック等が可能です。

検定仮免合格発表 大型テレビに検定や仮免学科に合格した生徒番号を表示します。

※1 各機能が揃った現在も積極的に改良を重ねています。※2 共通データは共有され、各処理間の連携も行われます。

段階導入や単独で運用可能な ものもあります。

拡張性が高いデータ・プログラム構造のため、
更なる業務効率アップを図れます。
また変更や法改正の時もスムーズに対応できます。

デモンストレーションも承ります。
お気軽にお問い合わせください。

エクサネットHALの確かな 安/心/サ/ポ/ー/ト

~~導入してからが本当の仕事と考えています。~~

- 通常は開発元にてリモート保守を行います。必要に応じ販売店もしくは開発元にて訪問対応いたします。
- 担当技術者に直接(気軽に)依頼・相談出来るので急ぎの時もご安心下さい。
- 書式変更や追加もお気軽にご相談ください。

1993年より積み重ねた実績。確かな技術とサービスで安心をお届けします。

【販売】

エイト道交法出版株式会社

〒062-0039 北海道札幌市豊平区西岡543番10
TEL(011)583-7266 FAX(011)583-7268
✉ info@doro-kotu.co.jp
URL http://www.doro-kotu.co.jp

【開発元】

株式会社エクサネットHAL ソリューション部



〒060-0061
札幌市中央区南1条西7丁目21-1
TEL.011-281-9890
メール: eigyou@exanethal.co.jp
URL: https://www.exanethal.co.jp